MIEJSCOWY PLAN ZAGOSPODAROWANIA PRZESTRZENNEGO OBSZARU MIASTA TARNOWA W REJONIE UL. BAJKOWEJ I CZEREŚNIOWEJ - "KRZYŻ - PÓŁNOC"

ZAĐ CZNIK NR1
DO UCHWAĐY NR .....
RADY MIEJSKIEJ W TARNOWIE
Z DNIA .....

SKALA 1:1000

10 25 50 100 metr· w

N

WYRYS ZE STUDIUM UWARUNKOWAđ I KIERUNKđ W ZAGOSPODAROWANIA GMINY MIASTA TARNOWA

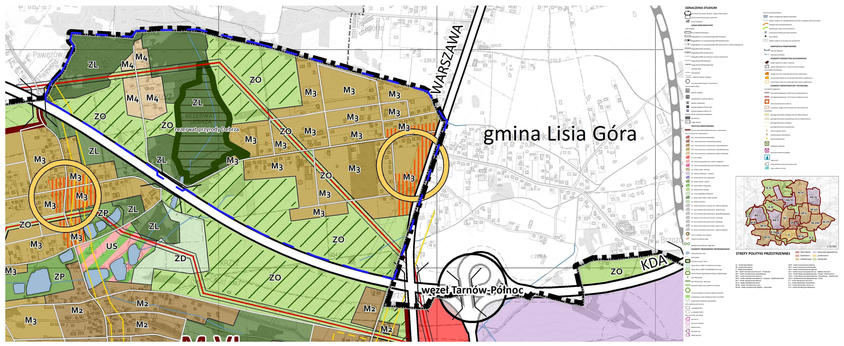

- - granica obszaru objňtego planem miejscowym

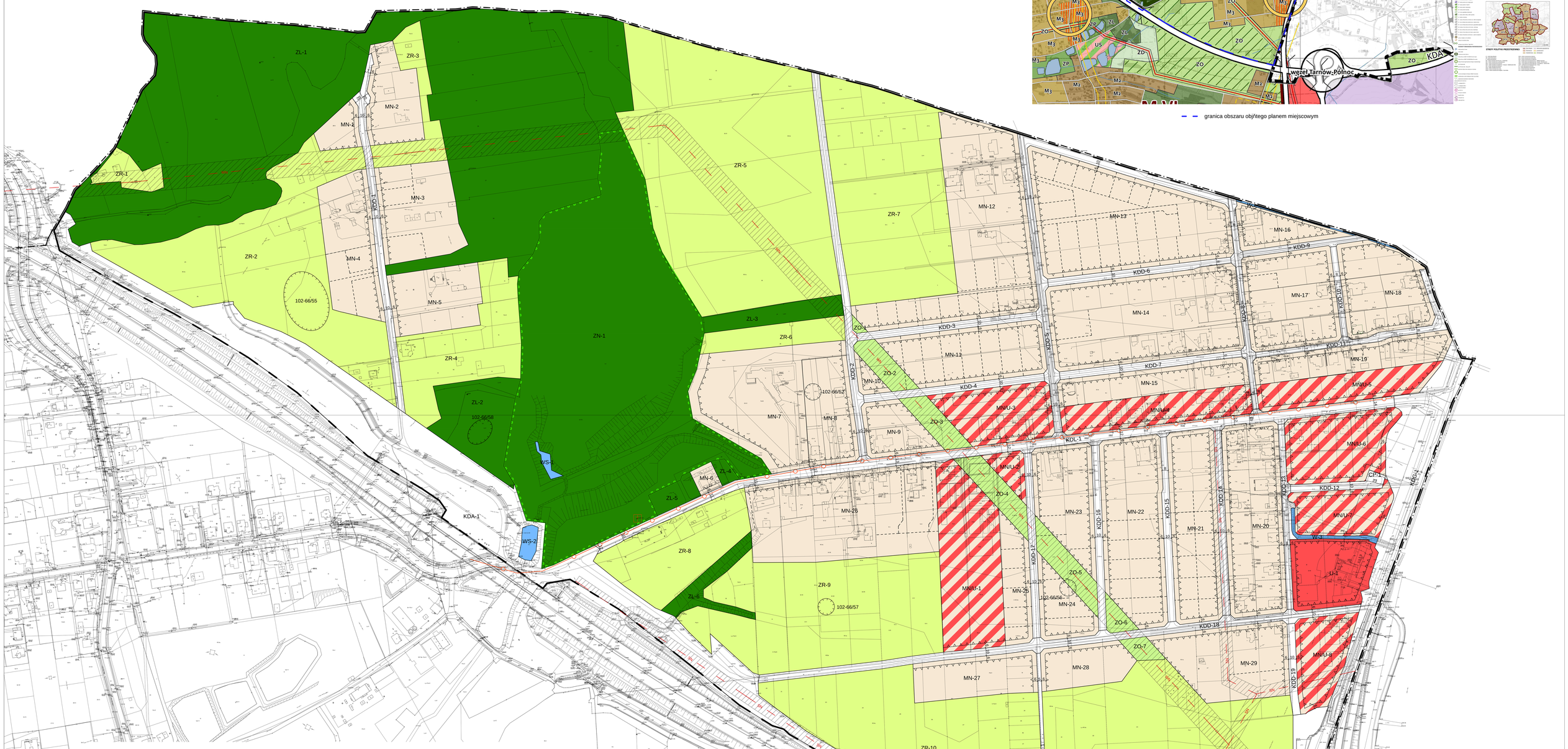

OBOWIđ ZUJ CE USTALENIA PLANU

- granica obszaru objňtego planem miejscowym
- linie rozgraniczajace tereny o r- Ůnym przeznaczeniu lub r- Ůnych zasadach zagospodarowania
- nieprzekraczalne linie zabudowy
- kapliczka wpisana do ewidencji zabytk- w Wojew- dzkiego Konserwatora Zabytk- w
- Ŝcieůka rowerowa
- strefa ochrony konserwatorskiej zabytk- w archeologicznych

MN	tereny zabudowy mieszkaniowej jednorodzinnej
MNU	tereny zabudowy mieszkaniowej jednorodzinnej i usůug nieuciňůliwych
U	teren zabudowy usůugowej
ZO	teren zieleni ogrodowej
ZN	teren zieleni objňty ochronŇ przyrody - rezerwat przyrody Debrza
ZR	teren zieleni nieurzňdzonej i tereny rolnicze
ZL	lasy
WS	tereny w- d powierzchniowych Ŝ- dlňdowych
W	tereny row- w odwadniajŇzych
KDA	teren drogi publicznej klasy autostrady
KDG	teren drogi publicznej klasy gůwnej
KDL	teren drogi publicznej klasy lokalnej
KDD	tereny dr- g publicznych klasy dojazdowej
KPJ	publiczne ciŇgi pieszo-jezdne
CP	publiczny ciŇg pieszy

OZNACZENIA GRAFICZNE MAJ CE CHARAKTER INFORMACYJNY

- granica administracyjna
- granica rezerwatu przyrody Debrza
- WN elektroenergetyczna linia wysokiego napiňcia WN110 kV
- SN elektroenergetyczna linia Ŝredniego napiňcia
- strefa techniczna linii elektroenergetycznej
- krawňdzie jezdni projektowanych
- proponowane podziaůy dziaůek
- 19 wymiary w metrach
- 102-66/58 numer stanowiska archeologicznego

TYTUŐ OPRACOWANIA:	MIEJSCOWY PLAN ZAGOSPODAROWANIA PRZESTRZENNEGO OBSZARU MIASTA TARNOWA W REJONIE UL. BAJKOWEJ I CZEREŚNIOWEJ - "KRZYŻ - PÓŁNOC"
FAZA:	WYŐOŻENIE DO PUBLICZNEGO WGLU DU
SPORZĐDZAJĄCY:	PREZYDENT MIASTA TARNOWA
WYKONAWCA:	INSTYTUT GOSPODARKI PRZESTRZENNEJ I MIESZKALNICTWA ul. Targowa 45 00-728 Warszawa
ZESPÓŐ AUTORSKI:	mgr inż. arch. Cezary Maliszewski - kierownik pracowni urządzeń przestrzennych mgr inż. Justyna Wiśniewska mgr inż. Anna Uszkur
DATA:	17.02.2016 r.
SKALA:	1:1000